

MODULARIO
F. rig. rend. 487



MINISTERO DELLE FINANZE
DIPARTIMENTO DEL TERRITORIO
CATASTO EDILIZIO URBANO (RDL 13-4-1939, n. 652)

MOD. **BN** (CEU)

LIRE
200

Planimetria di u.i.u. in Comune di MARIANO COMENSE via MATTEOTTI civ. 16

PIANO SECONDO
H. = m. 2,70

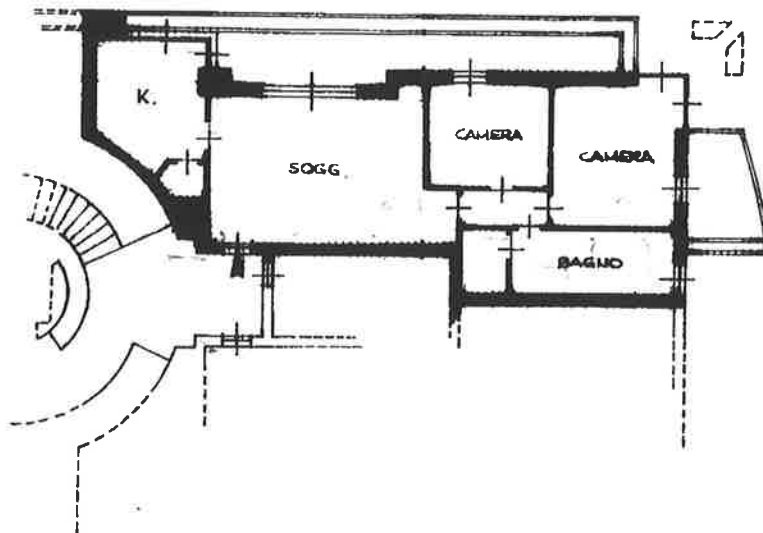

ORIENTAMENTO



SCALA DI 1:200

15 DIC 1997

Dichiarazione di N.C.
Denuncia di variazione

Compilata dal P.I.E. BESANA MARIO
(Titolo, cognome e nome)

RISERVATO ALL'UFFICIO

Ultima planimetria in atti

Identificativi catastali

Iscritto all'albo de P.I.E.
della provincia di COMO

Data presentazione: 15/12/1997 - Data: 18/02/2025 - n. T373335 - Richiedente: GRSSLV82R64E507J
Totale schede: 1556 - Formato di acquisizione: A4 (210x297) - Formato stampa richiesto: A4 (210x297) - 522

data 15/12/97 Firma Mario Besana

11/04/01
Catasto di fabbricati - Situazione al 18/02/2025 - Comune di MARIANO COMENSE(E951) - < Foglio 11 - Particella 11556 - Subalterno 52 >
VIA GIACOMO MATTEOTTI n. 16 Piano 2

Roma - Istituto Poligrafico e Zecca dello Stato - P.v.